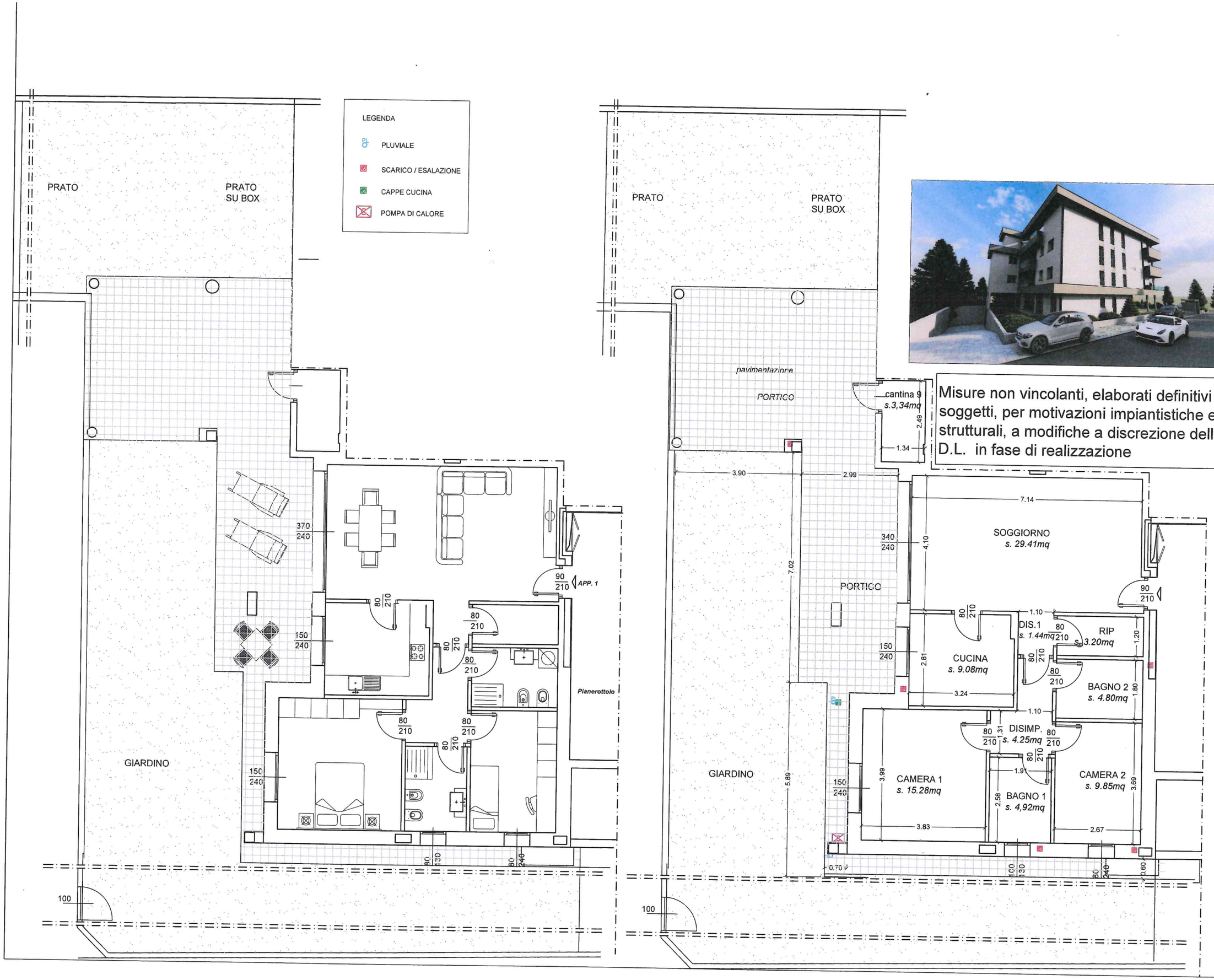

Misure non vincolanti, elaborati definitivi soggetti, per motivazioni impiantistiche e strutturali, a modifiche a discrezione della D.L. in fase di realizzazione

APP. 1

progettista

arch. berardinelli marco
Via Enrico Toti, N. 12
20015, Parabiago (MI)

sito: www.berardinelli-casero-architetti.com
cel. 328.8477827 e-mail: arch.berardinelli@gmail.com

il presente elaborato è strettamente riservato e di proprietà del tecnico redattore e committente è assolutamente vietata la riproduzione e divulgazione senza autorizzazione