



ALLEGATO <sup>4</sup>B<sup>u</sup> AL N. 1465/972 di rep.

Dati proprietario

Nome e cognome -
Ragione sociale Lanzani s.r.l.
Indirizzo via L. Rho
N. civico 89
Comune Meda
Provincia MB
C.A.P. 20821
Codice fiscale / Partita IVA 09013440152
Telefono 0362223031

Catasto Energetico Edifici Regionale

Codice identificativo 108030 - 000033 / 19
Registrato il 08/02/2019
Valido fino al 08/02/2029

Dati Soggetto certificatore

Nome e cognome Marco Stecca
Numero di accreditamento 19693

Dati catastali

Table with columns: Comune catastale, Subalterni, da, a, Sezione, Foglio, 22, Particella, 455. Values include MEDA, 710, 729, 702, 22, 455.

Dati edificio

Provincia MONZA E BRIANZA
Comune MEDA
Indirizzo VIA SOLFERINO, 58
Periodo di attivazione dell'impianto 15 ottobre - 15 aprile
Gradi giorno 2481[GG]
Categoria dell'edificio E.1(1)
Anno di costruzione Dopo il 2006
Superficie utile 1756.00 [m²]
Superficie disperdente (S) 3571.25 [m²]
Volume lordo riscaldato (V) 7631.91 [m³]
Rapporto S/V 0.47 [m²]
Progettista architettonico Arch. Ballabio Enrico
Progettista impianto termico Per. Ind. De Bonis Stefano
Costruttore Impresa Costruzioni Edili Tonani s.r.l.

Mapa

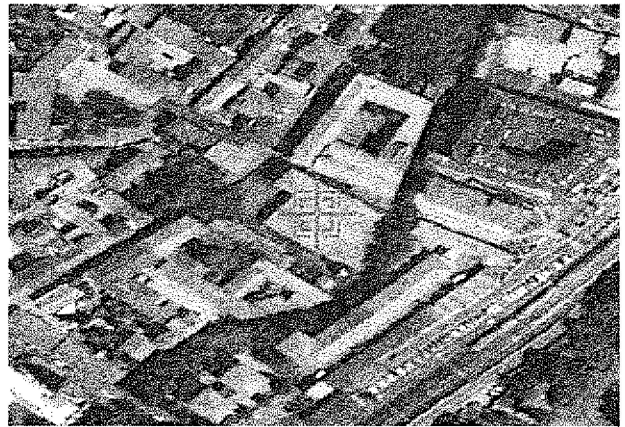

Classe energetica - EP<sub>t</sub> Zona climatica

E

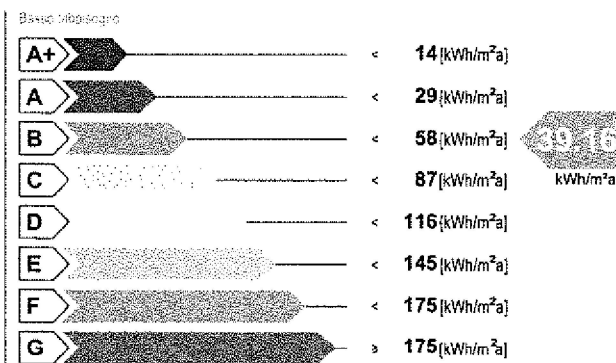

Valore limite del fabbisogno per la climatizzazione invernale: 62.73 [kWh/m²a]

Classe energetica - ET<sub>t</sub>

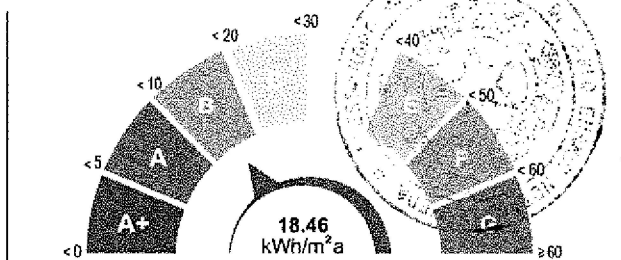

Fabbisogno termico per la climatizzazione estiva

Richiesta rilascio targa energetica

Secondo quanto sancito al punto 11 della DGR VIII/5018 e s.m.i., si richiede, all'Organismo di accreditamento, il rilascio della targa

Emissioni di gas ad effetto serra in atmosfera - Co<sub>2,eq</sub>

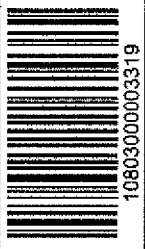
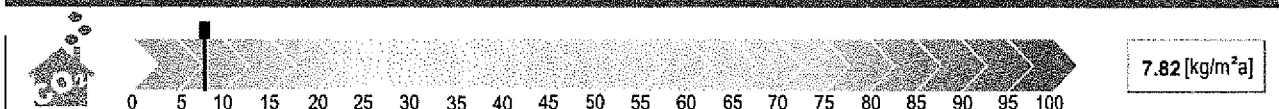

08/02/2029

valido fino al

ATTESTATO DI PRESTAZIONE ENERGETICA